



**Todos usam o SUS!**

**2025**

# **Relatório de Gestão**





SECRETARIA MUNICIPAL DE  
**SAÚDE**



**Relatório de Gestão 2025.**

**Secretaria Municipal de Saúde**

**Aprovada pelo Conselho  
Municipal de Saúde em 26 de  
fevereiro de 2026 Conforme  
Resolução nº 004/2026.**

## INTRODUÇÃO:

Capacidade Instalada na área da Saúde:

❖ **01 Hospital Municipal** de Pequeno Porte, com Raio X e USG;

❖ **03 UBS** com Saúde Bucal

02 Equipes com adesão ao Programa Mais Médicos;

01 Laboratório Municipal;

01 Farmácia Municipal;

Vigilância em Saúde;

01 UDR;

Equipe Multiprofissional;

❖ Recursos Humanos existentes na área da saúde:

**131** funcionários

79 Efetivos

40 Contratados

06 Comissionados

04 PJ

02 Bolsistas

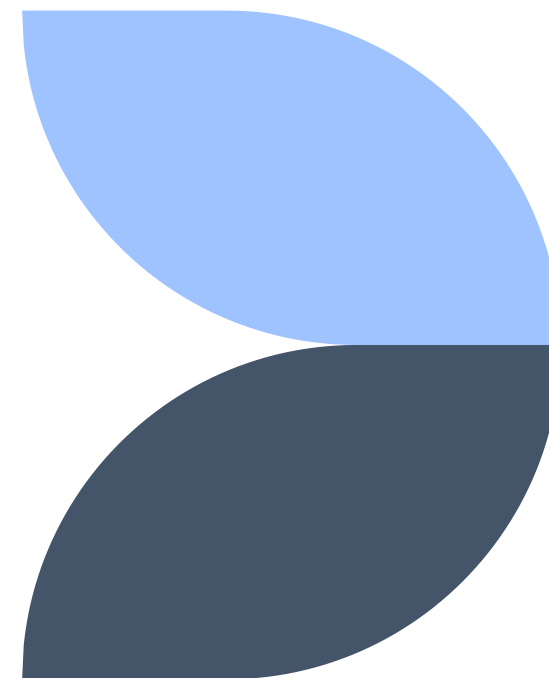

# PRODUÇÃO NOS SERVIÇOS DE ATENÇÃO PRIMÁRIA

PROFISSIONAL	SETEMBRO	OUTUBRO	NOVEMBRO	DEZEMBRO	TOTAL
MÉDICO	3.445	3.108	3.145	3.358	14.056
ENFERMEIRO	1.705	1.368	1.510	1.192	5.775
TÉCNICO ENF.	2.156	2.189	2.233	1.986	8.564
ODONTÓLOGO	2.198	2.982	2.656	2.796	10.632
ACS	3.149	3.984	4.275	3.722	15.130

# PRODUÇÃO DO DEPARTAMENTO DE VIGILÂNCIA EM SAÚDE

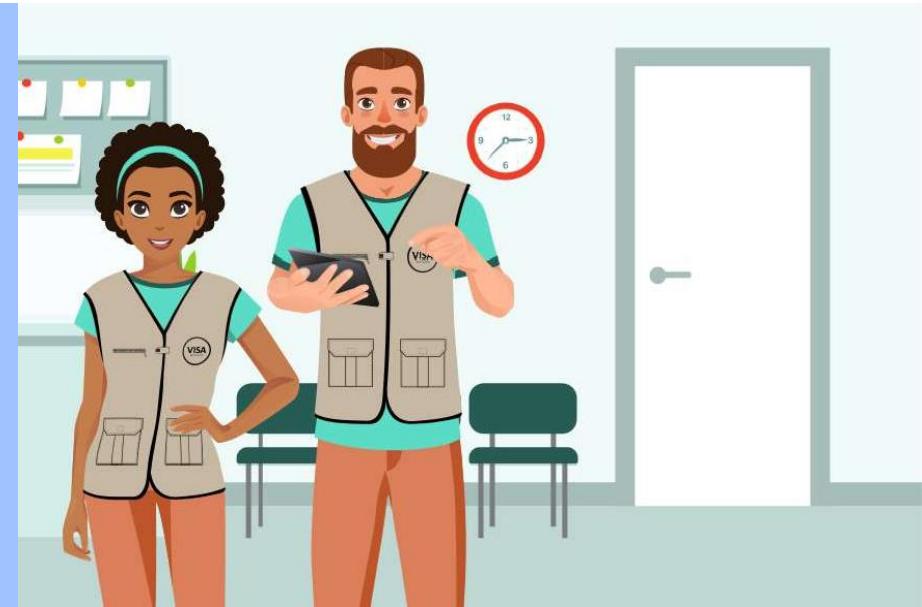

PROFISSIONAL	SETEMBRO	OUTUBRO	NOVEMBRO	DEZEMBRO	TOTAL
AGENTE DE COMBATE A ENDEMIAS	1.890	2.592	2.210	1.446	8.138
AGENTE FISCAL SANITÁRIO	719	762	804	790	3.075

# PRODUÇÃO DOS LABORATÓRIOS

UNIDADE	SETEMBRO	OUTUBRO	NOVEMBRO	DEZEMBRO	TOTAL
LABORATÓRIO MUNICIPAL	4.481	4.469	4.600	4.423	17.973
PESSOAS ATENDIDAS	1.660	1.650	1.700	1.630	6.640
LABORATÓRIO PARTICULAR	292	463	257	167	1.179
PRÓTESE DENTÁRIA	20	20	20	20	80

# PRODUÇÃO DA UNIDADE HOSPITALAR



HOSPITAL	SETEMBRO	OUTUBRO	NOVEMBRO	DEZEMBRO	TOTAL
PROCEDIMENTOS	45.597	41.976	46.215	48.115	181.903
<b>EMERGÊNCIA</b>	16	14	18	09	57
<b>INTERNAÇÕES</b> OBSTÉTRICA CIRURGIA	08	08	16	05	37
CLINICA MÉDICA	36	24	47	41	148
PEDIATRIA	04	02	06	06	18

# PRODUÇÃO DA EQUIPE MULTIDISCIPLINAR

PROFISSIONAIS	SETEMBRO	OUTUBRO	NOVEMBRO	DEZEMBRO	TOTAL
FISIOTERAPEUTAS	2.334	2.684	2.746	2.325	10.089
PISICÓLOGA	550	316	470	219 <small>*férias</small>	1.555
NUTRICIONISTA	652	328	391	232	1.603
ASSISTENTE SOCIAL	320	216	280	190	1.006



# CENTRAL MUNICIPAL DE REGULAÇÃO



REGULAÇÃO	SETEMBRO	OUTUBRO	NOVEMBRO	DEZEMBRO	TOTAL
EX. CONSÓRCIO E consultas Especializadas	293	298	357	302	1.250
RAIO X	338	328	416	389	1.471
PACIENTES ENCAMINHADOS	523	498	487	415	1.923
ULTRASSOM	90	116	104	99	409

PACIENTES REGULADOS PARA  
INTERVENÇÃO CIRURGICA PELO  
SISREG- CRUE/ELETIVO

**98 PACIENTES**

**Tratamentos;  
Intercorrências de gravidez  
ortopedia/trauma,  
cardíaca/vascular**

NUMERO DE GUIAS EMITIDAS

**1.019**

R\$ VALOR TOTAL

**R\$ 289.552,05**

# CENTRAL MUNICIPAL DE REGULAÇÃO- PARANAÍTA



**46 -CIRURGIAS DE CATARATA**

**26- PETERÍGIO**

**26- PROCEDIMENTOS DE YAG LASER**

**23- CIRURGIAS**

( COLICISTECTOMIA, HERNIPLÁSTIA, VASECTOMIA, OTORRINO, BUCO,  
GINECOLÓGICA, ORTOPÉDICA, VASCULAR)

**11- CIRURGIAS ORTOPÉDICAS**

**42- ENDOSCOPIA**

## EXECUÇÃO ORÇAMENTÁRIA E FINANCEIRA

RECEITAS	MUNICÍPIO	ESTADO	FEDERAL
	R\$ 5.817.445,09	R\$ 884.692,36	R\$ 2.371.676,55

DESPESAS	EMPENHADA	LIQUIDADA	PAGA	A PAGAR
	R\$ 10.326.469,25	R\$ 9.505.019,5	R\$ 9.073.814,20	R\$ 849.838,2

APLICAÇÃO EM SAÚDE: **22,03%**  
DESPESAS REALIZADAS NO QUADRIMESTRE: **R\$ 9.073.814**  
Total de gastos no ano de 2025: **22.317.816,95**

# EXECUÇÃO ORÇAMENTÁRIA E FINANCEIRA

RECEITAS	RECURSO FEDERAL	
	FMS DE APIACÁS	<p data-bbox="989 532 1642 927"><b>RECURSO FINANCEIRO PROVENIENTE DE EMENDA FEDERAL - INCREMENTO TEMPORÁRIO AO CUSTEIO DOS SERVIÇOS DE ATENÇÃO PRIMÁRIA EM SAÚDE</b></p> <p data-bbox="1903 586 2171 683">16/10/2025 Parcela Única</p> <p data-bbox="1768 748 2306 797">Valor de R\$ 1.130.314,00</p>



# EXECUÇÃO ORÇAMENTÁRIA E FINANCEIRA

RECEITAS	RECURSO FEDERAL	
	FMS DE APIACÁS	RECURSO FINANCEIRO PROVENIENTE DE EMENDA FEDERAL - PARA ESTRUTURAÇÃO DE UNIDADES DE ATENÇÃO ESPECIALIZADA EM SAÚDE
		16/12/2025 Parcela Única Valor de R\$ 12.321,00



# EXECUÇÃO ORÇAMENTÁRIA E FINANCEIRA

FMS DE APIACÁS	15/09/2025	2.897,34	Assistência Farmacêutica	2025	Agosto	SES nº 379/2025
FMS DE APIACÁS	15/09/2025	21.676,00	Atenção Primária	2025	Agosto	SES nº 616/2025
FMS DE APIACÁS	15/09/2025	7.599,75	PAICI	2025	Agosto	SES nº 648/2025
FMS DE APIACÁS	15/09/2025	1.500,00	Regionalização	2025	Agosto	SES nº 537/2025
<b>FMS DE APIACÁS Total</b>		<b>33.673,09</b>				



## EXECUÇÃO ORÇAMENTÁRIA E FINANCEIRA

FMS DE APIACÁS	15/10/2025	2.897,34	Assistência Farmacêutica		2025	Setembro	SES nº 0379/2025
FMS DE APIACÁS	15/10/2025	1.500,00	Regionalização		2025	Setembro	SES nº 0704/2025
FMS DE APIACÁS	15/10/2025	7.599,75	PAICI		2025	Setembro	SES nº 0718/2025
FMS DE APIACÁS	15/10/2025	21.676,00	Atenção Primária		2025	Setembro	SES nº 0717/2025
<b>FMS DE APIACÁS Total</b>		<b>33.673,09</b>					

# EXECUÇÃO ORÇAMENTÁRIA E FINANCEIRA

FMS DE APIACÁS	14/11/2025	7.599,75	PAICI		2025	Outubro	SES nº 0811/2025
FMS DE APIACÁS	14/11/2025	21.676,00	Atenção Primária		2025	Outubro	SES nº 0797/2025
FMS DE APIACÁS	14/11/2025	2.897,34	Assistência Farmacêutica		2025	Outubro	SES nº 0379/2025
FMS DE APIACÁS	14/11/2025	1.500,00	Regionalização		2025	Outubro	SES nº 0779/2025

SECRETARIA DE ESTADO DE SAÚDE  
Núcleo de Gestão Estratégica Para Resultados - NGER  
Transferências aos Municípios - Novembro/2025

MUNICÍPIO	DATA PAGTO.	VALOR	INCENTIVO FINANCEIRO	INCENTIVO FINANCEIRO	ANO	MÊS	PORTARIA
FMS DE APIACÁS	28/11/2025	500.000,00	Emenda Parlamentar	Emenda Parlamentar nº 108 TC nº 412/2025	2025		SES nº 0343/2025
<b>FMS DE APIACÁS Total</b>		<b>533.673,09</b>					



# EXECUÇÃO ORÇAMENTÁRIA E FINANCEIRA

FMS DE APIACÁS	15/12/2025	2.897,34	Assistência Farmacêutica	2025	Novembro	SES n° 0379/2025
FMS DE APIACÁS	15/12/2025	21.676,00	Atenção Primária	2025	Novembro	SES n° 0873/2025
FMS DE APIACÁS	15/12/2025	1.500,00	Regionalização	2025	Novembro	SES n° 0899/2025
FMS DE APIACÁS	15/12/2025	7.599,75	PAICI	2025	Novembro	SES n° 0897/2025

SECRETARIA DE ESTADO DE SAÚDE  
Núcleo de Gestão Estratégica Para Resultados - NGER  
Transferências aos Municípios - Dezembro/2025

FMS DE APIACÁS	23/12/2025	250.000,00	Cofinanciamento Estadual Excepcional de Custeio / Investimento	Custeio - Manutenção e Qualificação dos Serviços de Atenção Básica e/ou Média Complexidade	2025	PARCELA ÚNICA	SES n° 0934/2025
<b>FMS DE APIACÁS Total</b>		<b>283.673,09</b>					



**PRINCIPAIS DESPESAS COM AÇÕES  
E SERVIÇOS PÚBLICOS EM SAÚDE.**

<b>CREDOR/CONTRATO DE DÍVIDA</b>	<b>TOTAL DE DESPESAS</b>
MEDICAÇÃO/INSUMOS E MATERIAS	<b>R\$ 258.112,70</b>
DESPESAS COM DEPARTAMENTO DE AGUA E ESGOTO-DAE	<b>R\$ 709.856,00</b>
G3 COMÉRCIO	<b>R\$ 214.439,7</b>
ITANORTE TRANSPORTES	<b>R\$ 176.197,7</b>
CENTRAL MUNICIPAL DE REGULAÇÃO	<b>R\$ 375.211,20</b>
LABORATÓRIO DE ANÁLISES CLINICAS	<b>R\$ 66.228,69</b>
GENEROS ALIMENTÍCIOS	<b>R\$ 160.973,09</b>
ENERGISA- MATO GROSSO	<b>R\$ 245.658,40</b>
PAGAMENTOS DOS SERVIÇOS MÉDICOS	<b>R\$ 1.108.959,92</b>
DESPEZA DE FOLHA DE PAGAMENTO EMPENHADA	<b>R\$2.746.137,89</b>
PELA DESPEZA EMPENHADA REFERENTE A OBRIGAÇÃO PATRONAL INSS	<b>R\$ 139.595,42</b>
PELA DESPEZA EMPENHADA REFERENTE A OBRIGAÇÃO PATRONAL PREVIAP	<b>R\$ 448.893,50</b>

# OBRIGADO!!

#APIACÁSTEMSUS+

JOSIANE GONÇALVES FERREIRA  
SECRETÁRIA MUNICIPAL DE SAÚDE  
EMAIL: [apiacassaude2025@gmail.com](mailto:apiacassaude2025@gmail.com)  
OUVIDORIA MUNICIPAL



The screenshot shows the website for the Ombudsman of the Municipality of Apicás. The header includes the municipal coat of arms, the text 'Ouvidoria de Prefeitura Municipal de Apicás', and navigation links for 'Site de Prefeitura Municipal de Apicás' and 'Portal Transparência'. The main content area is divided into several sections: 'Ouvidoria Online' with an 'Acessar' button, 'Telefone: (66) 3392-2200' with a 'Ligar' button, 'Horário de Atendimento' (07:00h às 17:00h e 13:00h às 17:00h), 'Correspondência e Local de Atendimento Físico', 'Ouvidor Responsável: Milena Alves de Oliveira', 'Quando utilizar a Ouvidoria?' (explaining when to use the service), 'Como a Ouvidoria atua?' (describing the process), and 'Instruções de preenchimento'.

